

 <p>ACCREDITAZIONE ERASMUS+ INDIRE SCUOLA ACCREDITATA 2024-2027</p>	 MINISTERO DELL'ISTRUZIONE E DEL MERITO UFFICIO SCOLASTICO REGIONALE PER IL LAZIO ISTITUTO COMPRENSIVO 2° ANAGNI <i>Scuola dell'infanzia, Primaria e Secondaria di Primo Grado-Percorso a indirizzo musicale</i>	
  We prepare for  English Qualifications	Via della Sanità, 90 – 03012 ANAGNI (FR) Tel. 0775-727330 Sito Web: www.ic2anagni.edu.it Codice Univoco Ufficio UF0AS5 P.E.C.: fric84500p@pec.istruzione.it Codice fiscale: 92064620609 P.E.O.: fric84500p@istruzione.it Codice Meccanografico: FRIC84500P	
“Con l’Europa investiamo nel nostro futuro”		a.s. 2024/2025

ISTITUTO COMPRENSIVO 2 DI ANAGNI - -ANAGNI
 Prot. 0000177 del 08/01/2025
 VI-8 (Uscita)

Al Sindaco della città di Anagni
 Avv. Daniele Natalia
comune.anagni@postecert.it
 Al responsabile dell’ufficio tecnico
 Comune di Anagni
 Ing. Antonio Salvatori
segnalazioni@comune.anagni.fr.it

Oggetto: richiesta interventi plessi PANTANELLO, TUFANO e S. GIORGETTO

In riferimento all’oggetto, si richiedono i seguenti interventi:

Scuola dell’infanzia e primaria plesso TUFANO:

- Sistemazione distacco intonaco soffitto ingresso principale;

Scuola secondaria di primo grado plesso PANTANELLO:

- Si richiede la rimessa in pristino dei due canestri precedentemente posti sul play ground e il trasporto nella nuova sede dei vasi da esterno dalla vecchia sede del plesso di Osteria della Fontana.
- Si richiede l’interdizione all’accesso di tutti i mezzi (compresi quelli scolastici) nel cortile della scuola per la salvaguardia del playground e per la tutela dei bambini che spesso si trovano, in fase di entrata ed uscita, nell’area di manovra dei suddetti mezzi.
- Si richiede la rimozione e la messa in sicurezza degli attrezzi ginnici recuperabili accatastati sul lato orientale della corte dell’edificio scolastico e precedentemente posti all’interno della palestra.

Scuola secondaria di primo grado plesso S. GIORGETTO:

- ripristino dell’illuminazione scala A e B plesso San Giorgetto
- ripristino angolare scala A come da foto:

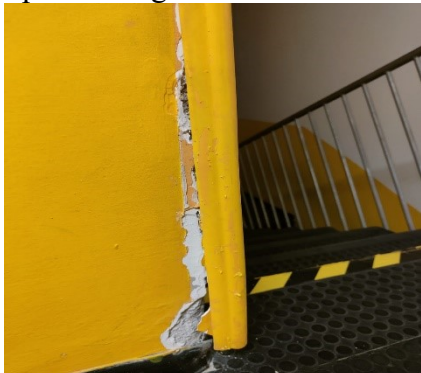

- sostituzione lampadine e luci al neon

- locale 218 ripristinare battiscopa e riattaccare tenda
- locale 214 (bagno) manca gancio chiusura porta
- piano 1, corridoio segreteria: lampade da sostituire come da foto:



- locale magazzino piano 1: lampadine da sostituire come da foto:



- locale 232 (bagno) luce da ripristinare come da foto:



- locale 224 (corridoio) 234 (aula) 235 (aula) luci da ripristinare

IL DIRIGENTE
Prof.ssa Daniela GERMANO
 DOCUMENTO FIRMATO DIGITALMENTE